

Formiranje kalkulacije na osnovu eFakture – Roba 20% i Roba 10%

Da bi se odradila (formirala) kalkulacija na osnovu primljene eFakture sa stavkama Roba 20% i Roba 10%, potrebno je da se prvo u šifarniku artikala otvore šifre artikla Roba 20% i Roba 10%, ukoliko iste već nisu otvorene (*Slika 1*).

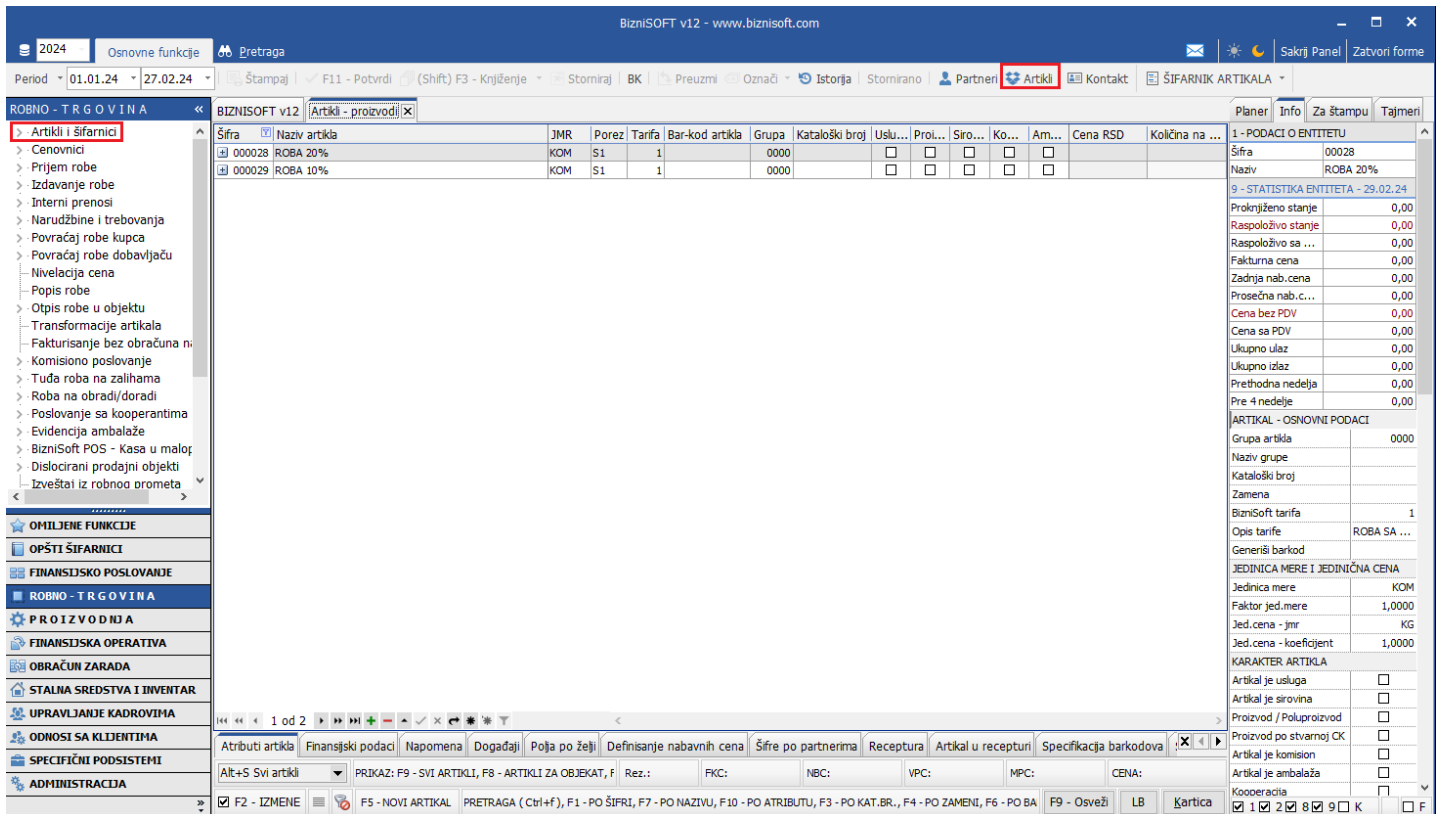

Slika 1 – Artikli Roba 20% i Roba 10%

Kad se otvore artikli potrebno je podesiti odgovarajuće parametre. Modul Administracija – Konfigurisanje BizniSoft-a, sa leve strane kliknuti na bilo koji parametar pa na F1. U prozoru koji se otvori, u polju Šifra, upisati 10875 pa kliknuti na OK / Zatvori, tad će program selektovati parametar 10875 - Formiranje kalkulacije na osnovu primljene eFakture/FR - Šifra artikla za robu - opšta stopa. U gornjem desnom prozoru potrebno je kliknuti na tab Za firmu / klijenta, pa selektovati odgovarajuću firmu, pa kliknuti na dugme Dodaj vrednost. Kad se parametar upiše u donji desni prozor, potrebno je u polju Vrednost upisati šifru artikla Roba 20% koja je u šifarniku artikala.

Postupak dodavanja je potrebno na identičan način ponoviti i za parametar 10876 - Formiranje kalkulacije na osnovu primljene eFakture/FR - Šifra artikla za robu - posebna stopa. Kad su podešena oba parametra klikne se na dugme Upiši / Primeni (*Slika 2*).

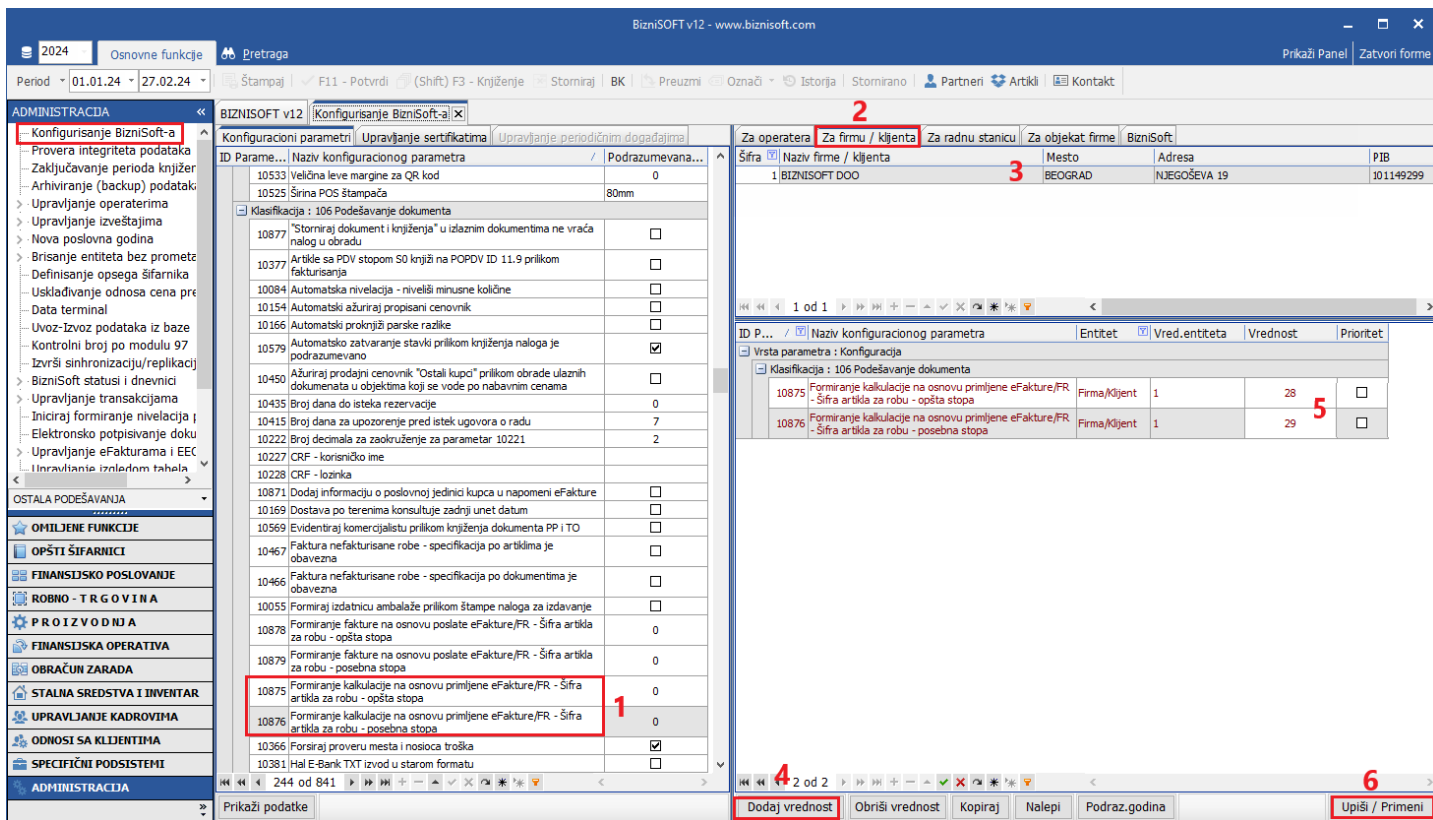

Slika 2 – Podešavanje parametara 10875 i 10876

U kalkulaciji kad se klikne na ALT+F otvoriće se prozor sa pravilima. Tu može da se otvori pravilo pod sledećim rednim brojem npr. Kalkulacije i u srednjem delu prozora za sve artikle se definiše neki konto (ovaj konto je totalno nebitan, jer se artikli neće knjižiti na njega, ali je bitan da bi bilo dostupno dugme Primiljena eFaktura). Kad se izabere pravilo, pa se klikne u donjem levom uglu na Primiljena eFaktura (Slika 3), u prozoru koji se otvori označi se faktura na osnovu koje treba da se odradi kalkulacija i klikne se na OK / Preuzmi (Slika 4). Kad se faktura preuzme u pravilima, klikne se na OK / Formiraj (Slika 5).

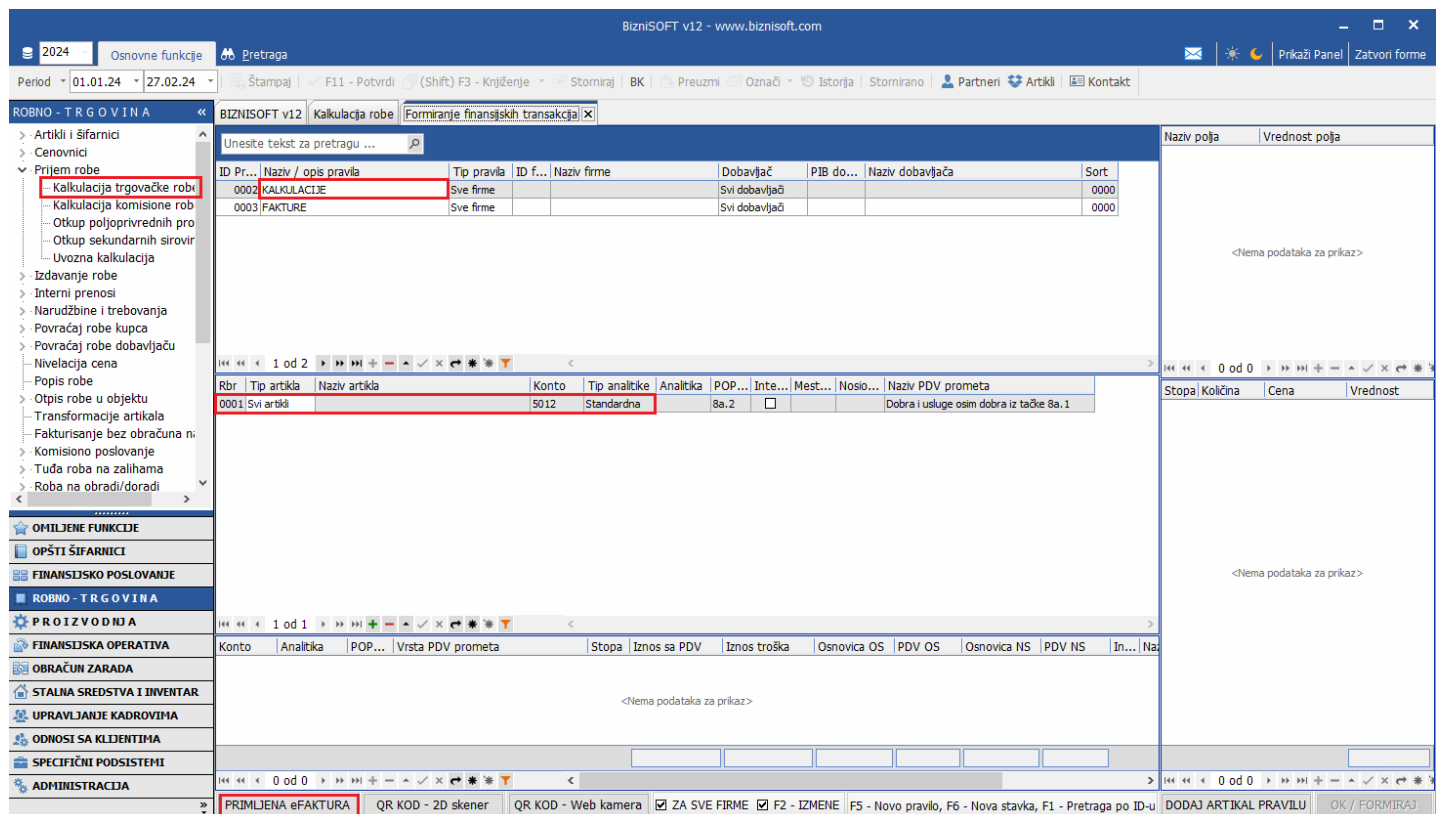

Slika 3 – Otvaranje pravila za kalkulacije

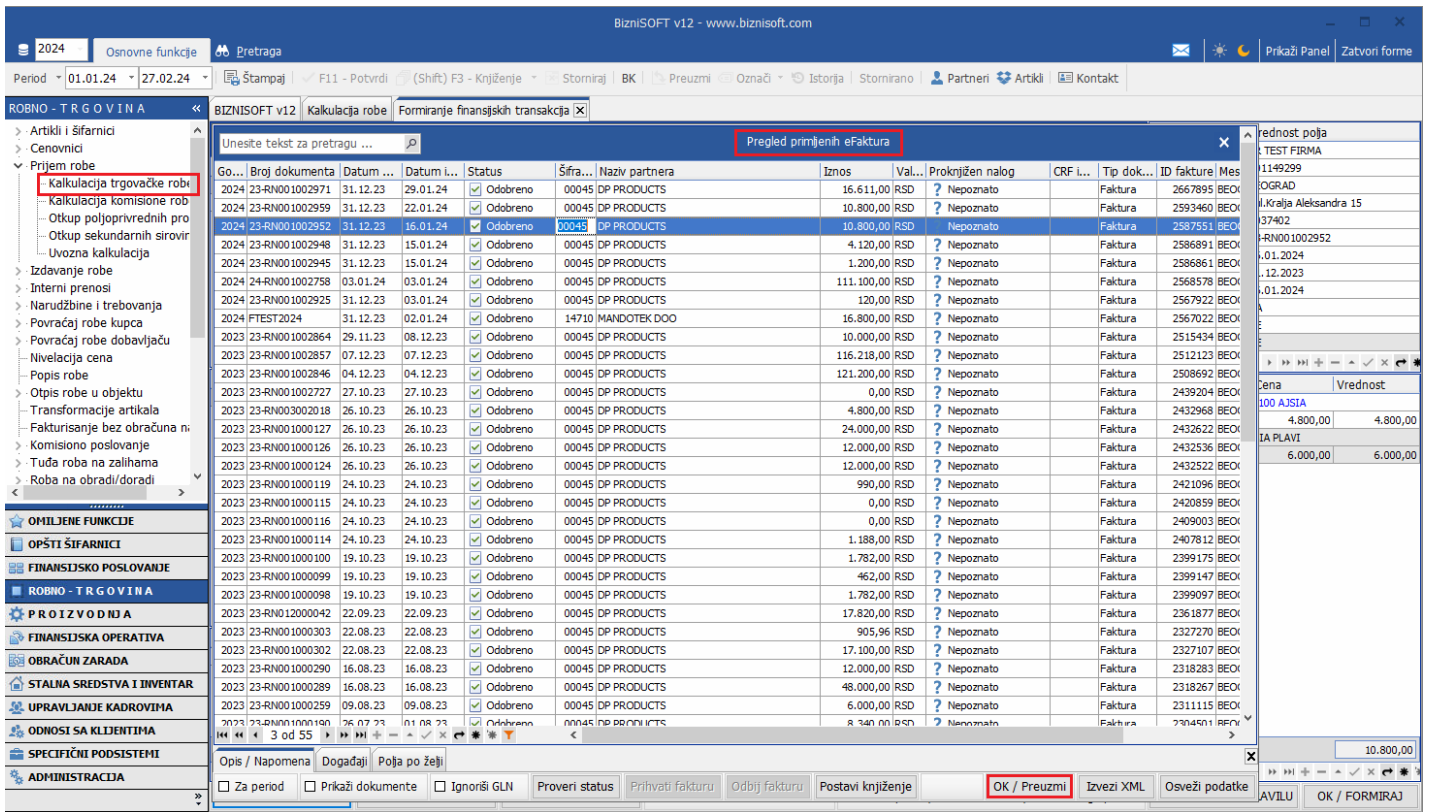

Slika 4 – Izbor eFakture na osnovu koje se radi kalkulacija

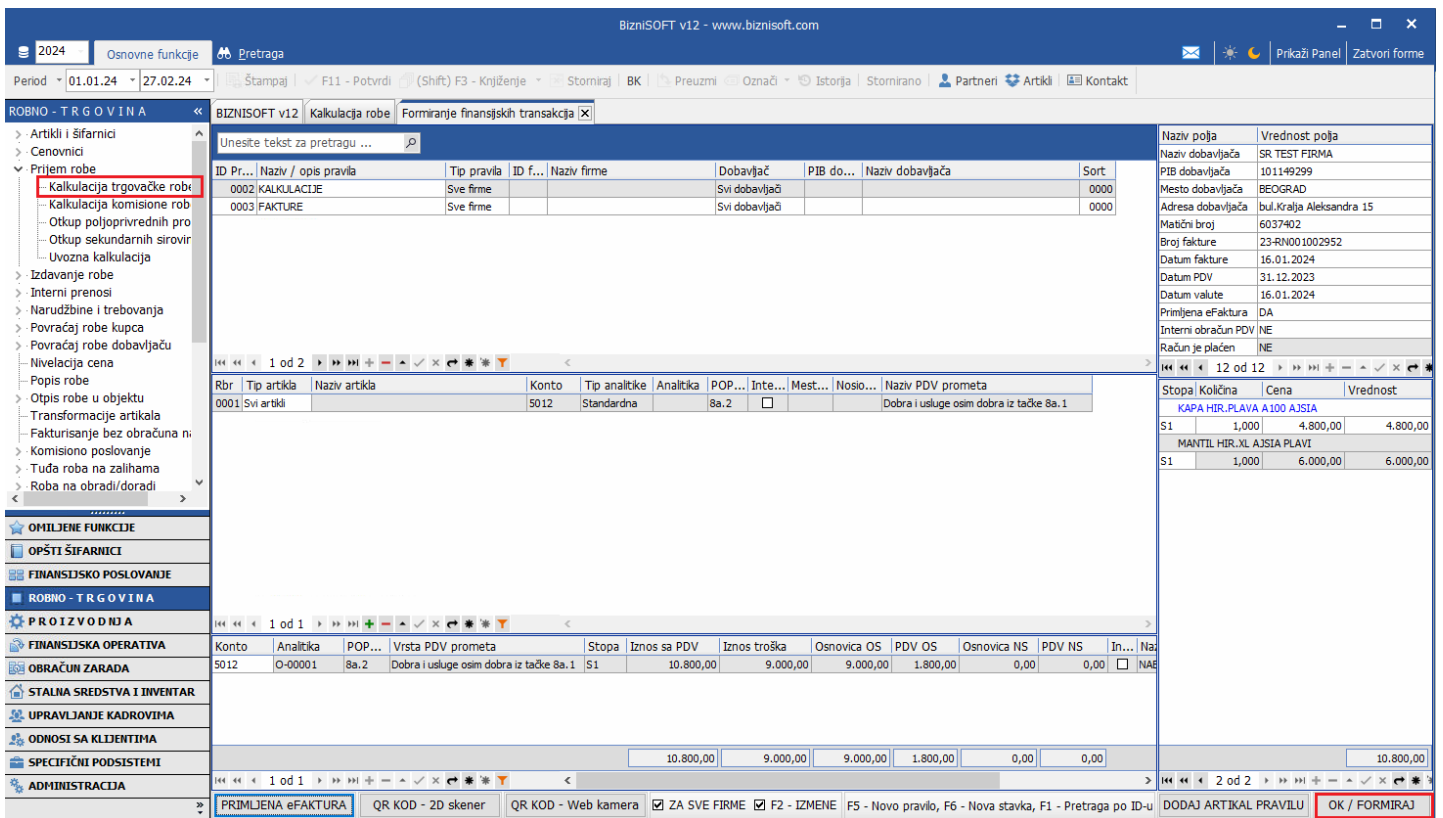

Slika 5 – Potvrđivanje formiranja kalkulacije

Formiraće se kalkulacija u kojoj će biti stavke Roba 20% ili Roba 10% ili i Roba 20% i Roba 10% u zavisnosti koji su artikli na eFakturi. Ostaje da se unese vrednost u poljima Cena bez PDV ili Cena sa PDV u zavisnosti u kom tipu objekta se radi kalkulacija i da se proveri da li je sve u redu pa da se potvrdi i proknjiži kalkulacija (Slika 6).

BizniSOFT v12 - www.biznisoft.com

2024 Osnovne funkcije Pretraga

Period 01.01.24 - 27.02.24

Stampaj F11 - Potvrdi (Shift) F3 - Krnjiženje Storniraj BK Preuzmi Označi Istorija Stornirano Partneri Artikli Kontakt OBRADA DOKUMENTA

ROBNO - TRGOVINA

BIZNISOF V12 Kalkulacija robe

C /	Broj doku...	Datum	Dob...	Naziv partnera - dobavljača	Broj dokumenta	Datum dokumenta	Datum valute	Datum PDV	P..	Status	Iznos za dobavljača	Prethodni PDV	Razlika ...	Vrednost sa PDV	Operater
	001	29.02.24	00045	DP PRODUCTS	23-RN001002952	16.01.24	16.01.24	29.02.24		01	10.800,00	1.800,00	-8.999,00	1,20	BOJANA

1 od 1

PRIKAŽI SVE DOKUMENTE DP PRODUCTS U OBRADI Osveži

Stavke dokumenta	Valute plaćanja	Eksterni troškovi	Avansni računi	Knjiženja	Napomena	Događaji	Pojma po želji	Vezni dokumenti	Serijski brojevi	Obaveštenja	Mesto TR	Nosioc TR	Vrednost ...	Konto	Niv.količina	
RBR	Šifra	Naziv artikla	Količina	Fakturna cena	%rab.	Rabat	%...	Iznos ...	% R...	Iznos r...	Cena bez PDV	Cena sa PDV				
1	000028	ROBA 20%	1,000	9.000,00	0,00	0,00	0,00	-99,99	-8.999,00		1,00	1,20		10.800,00	13201	0,000

Uneti vrednost bez PDV ili sa PDV u zavisnosti da li se kalkucija radi u tipu objekta 02 (Veleprodaja) ili tipu 01 (Maloprodaja)

0001 UKUPNO ZA DOKUMENT: 0,00 0,00 -8.999,00 10.800,00

1 od 1

FS - Nova Obriši dokument Štampaj Obriši stavke Skener/Data t. LB LBS LBn

Slika 6 – Formirana kalkucija